SERBATOI OLIO IN FERRO / *IRON OIL TANK*

CARATTERISTICHE E DATI TECNICI / *SPECIFICATIONS AND TECHNICAL DATA*

CODICE *CODE*	DESCRIZIONE *DESCRIPTION*	A mm	C mm	D mm
AKSG000F101	Serbatoio in ferro da 1 lt/*1-liter iron tank*	122	100	150
AKSG000F201	Serbatoio in ferro da 2 lt/*2-liters iron tank*	180	100	150
AKSG000F301	Serbatoio in ferro da 3 lt/*3-liters iron tank*	247	100	150
AKSG000F501	Serbatoio in ferro da 5 lt/*5-liters iron tank*	201	175	175
A RICHESTA / *UPON REQUEST*				
AKSG000F701	Serbatoio in ferro da 7 lt/*7-liters iron tank*	269	175	175
AKSG000F001	Serbatoio in ferro da 10 lt/*10-liters iron tank*	376	175	175

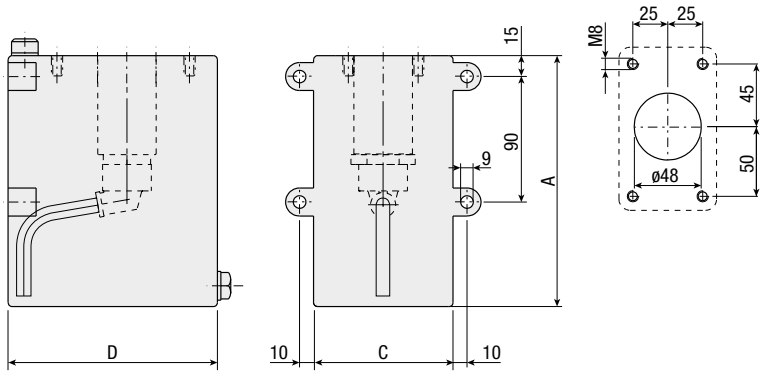

LEVA DI AZIONAMENTO / *OPERATING LEVER*

CODICE *CODE*	DESCRIZIONE *DESCRIPTION*	DIMENSIONI *SIZES* mm	PESO *WEIGHT* kg
PAM02900000	Leva rettangolare *Rectangular lever*	20x30x600	0.71

Hydrocar si riserva il diritto di apportare senza alcun preavviso qualsiasi modifica alle caratteristiche tecniche indicate nel presente catalogo. I dati ivi riportati non sono vincolanti.
Hydrocar reserves the right to modify the technical data mentioned into this catalogue without notice. The herewith mentioned data are not bounding.